

Demonstrativo de Produção

Hospital Estadual Dr. Alberto Rassi – HGG

| Internações Hospitalares | CONTRATADA | Outubro |
|----------------------------|------------|------------|
| Saídas Clínicas | 147 | 92 |
| Saídas Cirúrgicas | 595 | 509 |
| Saídas Cuidados Paliativos | 26 | 23 |
| TOTAL | 768 | 624 |

| | | |
|---------------------|-----------------|---|
| Saídas Transplantes | sem meta | 8 |
|---------------------|-----------------|---|

| ATENDIMENTO AMBULATORIAL POR ESPECIALIDADE | CONTRATADA | Outubro |
|---|-----------------|---------|
| Consultas Médicas (ofertadas) | Sem meta | 12.047 |
| Consultas Multiprofissionais (ofertadas) | Sem meta | 3.599 |
| Consulta odontológicas PNE (ofertados) | Sem meta | 60 |
| Procedimentos odontológicos PNE (ofertados) | Sem meta | 290 |

Fonte: Escritório da Qualidade

| | | |
|---|-------------------|----------------|
| Consultas Médicas (realizadas) | 9.500 | 8.759 |
| Consultas Multiprofissionais (realizadas) | 3.600 | 2.351 |
| Sessões Multiprofissionais na atenção especializada (realizadas) | 900 | 1.965 |
| Consulta odontológicas PNE (realizados) | 48 | 26 |
| Procedimentos odontológicos PNE (realizados) | 120 | 290 |
| TOTAL | 14.168 | 13.391 |
| Cirurgias Programas | CONTRATADA | Outubro |
| Cirurgias Programadas Gerais | 595 | 468 |
| PROCEDIMENTOS DE HEMODINAMICA | CONTRATADA | Outubro |
| TOTAL | 30 | 38 |
| SADT EXTERNO | CONTRATADA | Outubro |
| TOTAL | 5.350 | 16.836 |

Produção Mensal de Consultas Ambulatoriais Realizadas

| | 2012 | 2013 | 2014 | 2015 | 2016 | 2017 | 2018 | 2019 | 2020 | 2021 | 2022 | 2023 |
|--------------|---------------|----------------|----------------|----------------|----------------|----------------|----------------|----------------|---------------|----------------|----------------|----------------|
| Jan | | 8.829 | 8.177 | 7.425 | 8.000 | 9.965 | 11.032 | 11.536 | 16.603 | 17.793 | 12.348 | 11.669 |
| Fev | | 8.877 | 9.579 | 7.689 | 8.480 | 10.475 | 10.117 | 13.627 | 14.347 | 17.033 | 12.119 | 12.864 |
| Mar | 5.266 | 10.313 | 8.346 | 8.900 | 11.529 | 10.936 | 13.161 | 19.533 | 13.696 | 10.902 | 13.814 | 16.428 |
| Abr | 9.332 | 11.130 | 7.300 | 7.913 | 9.693 | 11.022 | 12.028 | 19.044 | 2.689 | 8.072 | 12.792 | 11.162 |
| Mai | 10.695 | 9.476 | 8.497 | 8.996 | 9.389 | 10.604 | 11.505 | 19.472 | 3.515 | 10.141 | 11.956 | 13.200 |
| Jun | 9.702 | 8.913 | 7.805 | 8.985 | 11.313 | 9.867 | 11.658 | 15.565 | 4.406 | 10.725 | 10.610 | 14.487 |
| Jul | 7.901 | 7.568 | 8.369 | 9.169 | 10.248 | 9.046 | 10.537 | 18.568 | 4.415 | 14.328 | 11.550 | 11.499 |
| Ago | 10.577 | 9.352 | 9.560 | 9.768 | 13.979 | 13.490 | 12.399 | 18.410 | 4.437 | 17.149 | 14.919 | 16.211 |
| Set | 8.978 | 9.785 | 9.369 | 9.437 | 13.204 | 11.691 | 11.686 | 20.067 | 5.867 | 17.383 | 12.606 | 13.266 |
| Out | 10.092 | 10.076 | 8.936 | 9.270 | 9.854 | 11.555 | 11.701 | 19.805 | 7.256 | 15.075 | 12.890 | 13.075 |
| Nov | 9.680 | 8.280 | 8.590 | 9.737 | 14.090 | 12.651 | 14.002 | 19.982 | 6.933 | 14.064 | 13.765 | |
| Dez | 7.894 | 7.619 | 7.188 | 8.359 | 10.446 | 11.019 | 10.769 | 16.982 | 9.773 | 18.301 | 11.812 | |
| TOTAL | 90.117 | 110.218 | 101.716 | 105.648 | 130.225 | 132.321 | 140.595 | 212.591 | 93.937 | 170.966 | 151.181 | 133.861 |
| Média | 9.486 | 9.185 | 8.476 | 8.804 | 10.852 | 11.027 | 11.716 | 17.716 | 7.828 | 14.247 | 12.598 | 13.386 |

Fonte: Escritório da Qualidade

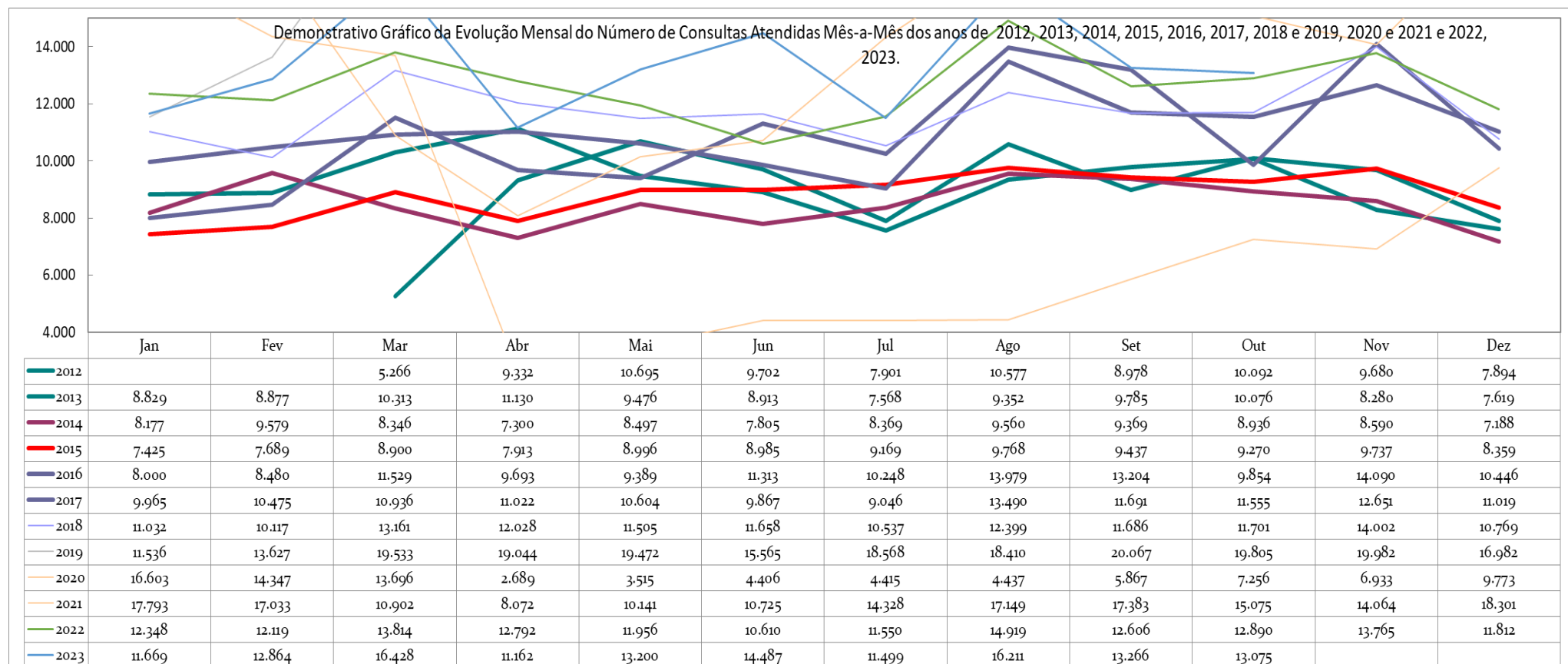

Fonte: Escritório da Qualidade

Produção Mensal de Consultas Ambulatoriais Ofertadas

| | 2021 | 2022 | 2023 |
|--------------|---------------|----------------|----------------|
| Jan | | 18.594 | 16.243 |
| Fev | | 16.961 | 13.963 |
| Mar | | 17.474 | 18.715 |
| Abr | | 16.765 | 13.811 |
| Mai | | 18.100 | 15.699 |
| Jun | | 17.214 | 18.267 |
| Jul | | 16.582 | 15.586 |
| Ago | | 18.659 | 18.722 |
| Set | | 17.397 | 15.618 |
| Out | 15.329 | 16.019 | 15.646 |
| Nov | 14.267 | 15.980 | |
| Dez | 20.079 | 17.245 | |
| TOTAL | 49.675 | 206.990 | 162.270 |
| Média | 16.558 | 17.249 | 16.227 |

Fonte: Escritório da Qualidade

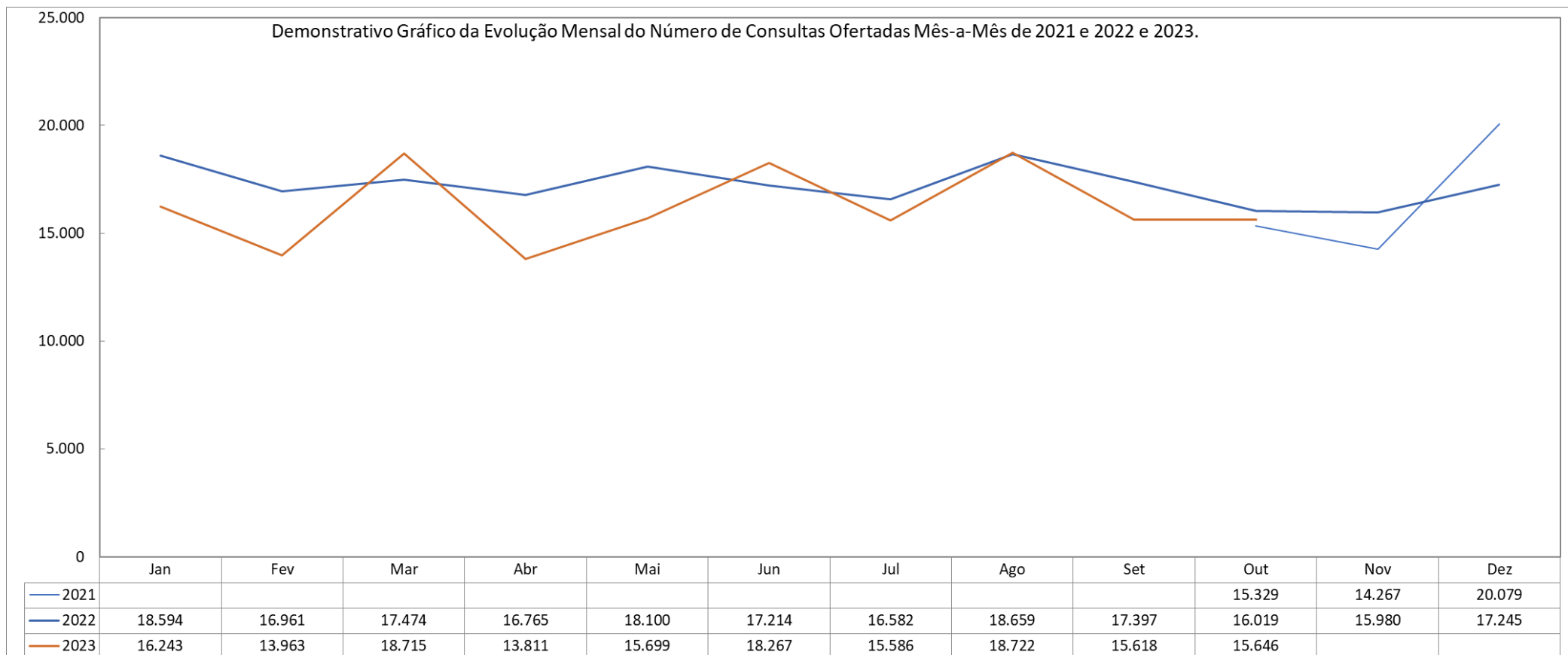

Fonte: Escritório da Qualidade

Produção Mensal do Total de Cirurgias incluindo hemodinâmica

| | 2012 | 2013 | 2014 | 2015 | 2016 | 2017 | 2018 | 2019 | 2020 | 2021 | 2022 | 2023 |
|--------------|--------------|--------------|--------------|--------------|--------------|--------------|--------------|--------------|--------------|--------------|--------------|--------------|
| Jan | | 348 | 302 | 276 | 415 | 454 | 520 | 573 | 595 | 550 | 360 | 576 |
| Fev | | 308 | 305 | 280 | 356 | 438 | 478 | 597 | 518 | 659 | 408 | 509 |
| Mar | 184 | 412 | 323 | 436 | 488 | 521 | 546 | 598 | 550 | 418 | 680 | 715 |
| Abr | 328 | 466 | 328 | 413 | 422 | 468 | 564 | 707 | 242 | 316 | 543 | 520 |
| Mai | 357 | 355 | 322 | 498 | 428 | 590 | 634 | 718 | 300 | 355 | 618 | 667 |
| Jun | 353 | 367 | 298 | 490 | 470 | 526 | 576 | 582 | 296 | 422 | 548 | 533 |
| Jul | 383 | 410 | 311 | 537 | 426 | 507 | 651 | 736 | 282 | 518 | 549 | 515 |
| Ago | 450 | 420 | 329 | 539 | 562 | 555 | 663 | 811 | 285 | 625 | 701 | 723 |
| Set | 364 | 331 | 353 | 502 | 488 | 501 | 588 | 700 | 307 | 629 | 634 | 518 |
| Out | 420 | 338 | 390 | 489 | 416 | 505 | 563 | 705 | 329 | 578 | 572 | 506 |
| Nov | 389 | 311 | 379 | 482 | 481 | 526 | 505 | 653 | 411 | 555 | 543 | |
| Dez | 303 | 250 | 340 | 325 | 439 | 476 | 437 | 511 | 425 | 462 | 519 | |
| TOTAL | 3.531 | 4.316 | 3.980 | 5.267 | 5.391 | 6.067 | 6.725 | 7.891 | 4.540 | 6.087 | 6.675 | 5.799 |
| Média | 372 | 360 | 332 | 439 | 449 | 506 | 560 | 658 | 378 | 507 | 556 | 580 |

Fonte: Escritório da Qualidade

Demonstrativo Gráfico da Evolução Mensal do Número de Cirurgias Mês-a-Mês dos anos de 2012, 2013, 2014, 2015, 2016, 2017, 2018, 2019, 2020, 2021 e 2022 e 2023

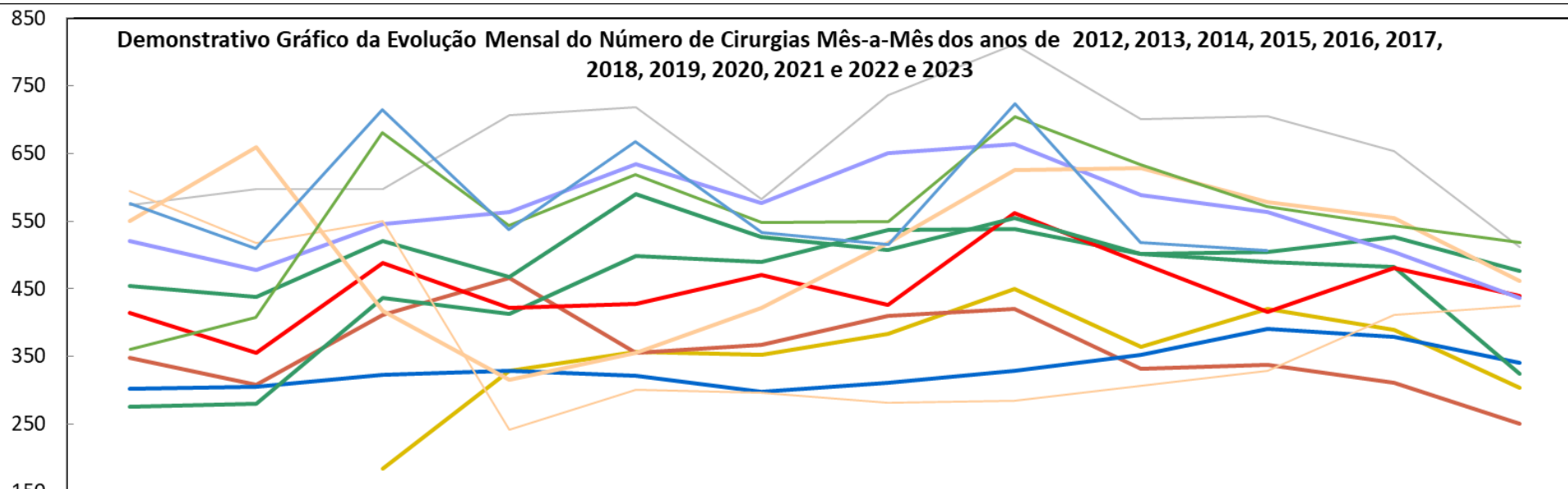

| | Jan | Fev | Mar | Abr | Mai | Jun | Jul | Ago | Set | Out | Nov | Dez |
|------|-----|-----|-----|-----|-----|-----|-----|-----|-----|-----|-----|-----|
| 2012 | | | 184 | 328 | 357 | 353 | 383 | 450 | 364 | 420 | 389 | 303 |
| 2013 | 348 | 308 | 412 | 466 | 355 | 367 | 410 | 420 | 331 | 338 | 311 | 250 |
| 2014 | 302 | 305 | 323 | 328 | 322 | 298 | 311 | 329 | 353 | 390 | 379 | 340 |
| 2015 | 276 | 280 | 436 | 413 | 498 | 490 | 537 | 539 | 502 | 489 | 482 | 325 |
| 2016 | 415 | 356 | 488 | 422 | 428 | 470 | 426 | 562 | 488 | 416 | 481 | 439 |
| 2017 | 454 | 438 | 521 | 468 | 590 | 526 | 507 | 555 | 501 | 505 | 526 | 476 |
| 2018 | 520 | 478 | 546 | 564 | 634 | 576 | 651 | 663 | 588 | 563 | 505 | 437 |
| 2019 | 573 | 597 | 598 | 707 | 718 | 582 | 736 | 811 | 700 | 705 | 653 | 511 |
| 2020 | 595 | 518 | 550 | 242 | 300 | 296 | 282 | 285 | 307 | 329 | 411 | 425 |
| 2021 | 550 | 659 | 418 | 316 | 355 | 422 | 518 | 625 | 629 | 578 | 555 | 462 |
| 2022 | 360 | 408 | 680 | 543 | 618 | 548 | 549 | 704 | 634 | 572 | 543 | 519 |
| 2023 | 576 | 509 | 715 | 537 | 667 | 533 | 515 | 723 | 518 | 506 | | |

Fonte: Escritório da Qualidade

Produção Mensal de Internações

| | 2012 | 2013 | 2014 | 2015 | 2016 | 2017 | 2018 | 2019 | 2020 | 2021 | 2022 | 2023 |
|--------------|--------------|--------------|--------------|--------------|--------------|--------------|--------------|---------------|--------------|--------------|--------------|--------------|
| Jan | | 472 | 571 | 476 | 552 | 631 | 738 | 862 | 811 | 736 | 557 | 751 |
| Fev | | 460 | 630 | 490 | 439 | 608 | 606 | 730 | 668 | 835 | 571 | 622 |
| Mar | 436 | 594 | 577 | 529 | 522 | 676 | 725 | 763 | 679 | 506 | 713 | 779 |
| Abr | 431 | 658 | 593 | 438 | 669 | 637 | 793 | 883 | 394 | 487 | 615 | 660 |
| Mai | 459 | 673 | 584 | 722 | 628 | 763 | 796 | 867 | 442 | 459 | 753 | 803 |
| Jun | 482 | 680 | 529 | 630 | 604 | 639 | 791 | 785 | 422 | 573 | 704 | 673 |
| Jul | 475 | 599 | 549 | 593 | 646 | 726 | 826 | 913 | 406 | 670 | 714 | 660 |
| Ago | 587 | 690 | 563 | 584 | 698 | 694 | 840 | 980 | 411 | 773 | 821 | 769 |
| Set | 517 | 572 | 582 | 580 | 646 | 692 | 758 | 864 | 401 | 751 | 786 | 570 |
| Out | 572 | 535 | 607 | 695 | 636 | 730 | 720 | 844 | 429 | 782 | 745 | 638 |
| Nov | 546 | 593 | 555 | 689 | 655 | 701 | 590 | 820 | 563 | 692 | 702 | |
| Dez | 542 | 675 | 548 | 499 | 597 | 673 | 651 | 710 | 507 | 619 | 668 | |
| TOTAL | 5.047 | 7.201 | 6.888 | 6.925 | 7.292 | 8.170 | 8.834 | 10.021 | 6.133 | 7.883 | 8.349 | 7.034 |
| Média | 505 | 600 | 574 | 577 | 608 | 681 | 736 | 835 | 511 | 657 | 696 | 703 |

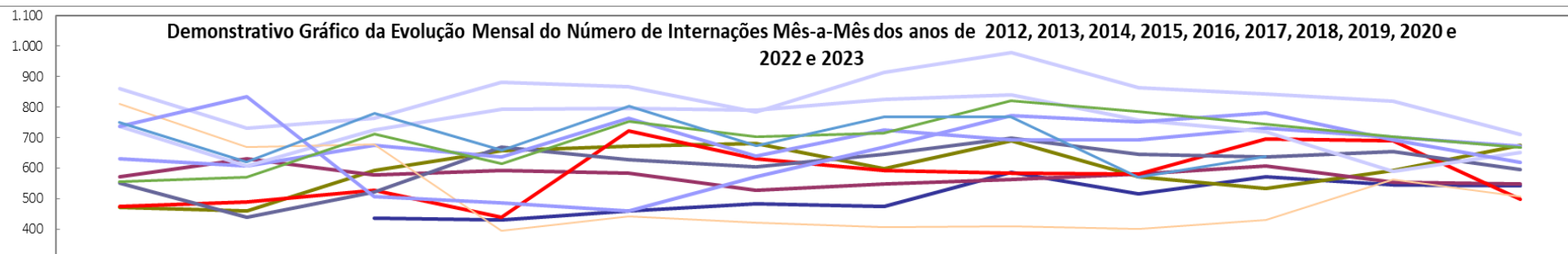

| | Jan | Fev | Mar | Abr | Mai | Jun | Jul | Ago | Set | Out | Nov | Dez |
|------|-----|-----|-----|-----|-----|-----|-----|-----|-----|-----|-----|-----|
| 2012 | | | 436 | 431 | 459 | 482 | 475 | 587 | 517 | 572 | 546 | 542 |
| 2013 | 472 | 460 | 594 | 658 | 673 | 680 | 599 | 690 | 572 | 535 | 593 | 675 |
| 2014 | 571 | 630 | 577 | 593 | 584 | 529 | 549 | 563 | 582 | 607 | 555 | 548 |
| 2015 | 476 | 490 | 529 | 438 | 722 | 630 | 593 | 584 | 580 | 695 | 689 | 499 |
| 2016 | 552 | 439 | 522 | 669 | 628 | 604 | 646 | 698 | 646 | 636 | 655 | 597 |
| 2017 | 631 | 608 | 676 | 637 | 763 | 639 | 726 | 694 | 692 | 730 | 701 | 673 |
| 2018 | 738 | 606 | 725 | 793 | 796 | 791 | 826 | 840 | 758 | 720 | 590 | 651 |
| 2019 | 862 | 730 | 763 | 883 | 867 | 785 | 913 | 980 | 864 | 844 | 820 | 710 |
| 2020 | 811 | 668 | 679 | 394 | 442 | 422 | 406 | 411 | 401 | 429 | 563 | 507 |
| 2021 | 736 | 835 | 506 | 487 | 459 | 573 | 670 | 773 | 751 | 782 | 692 | 619 |
| 2022 | 557 | 571 | 713 | 615 | 753 | 704 | 714 | 821 | 786 | 745 | 702 | 668 |
| 2023 | 751 | 622 | 779 | 660 | 803 | 673 | 769 | 769 | 570 | 638 | | |

Produção Mensal de Saídas Hospitalares/com transplantes

| | 2016 | 2017 | 2018 | 2019 | 2020 | 2021 | 2022 | 2023 |
|--------------|--------------|--------------|--------------|--------------|--------------|--------------|--------------|--------------|
| Jan | | 553 | 670 | 819 | 765 | 711 | 543 | 725 |
| Fev | | 632 | 593 | 689 | 686 | 796 | 571 | 631 |
| Mar | 515 | 652 | 766 | 782 | 702 | 512 | 739 | 859 |
| Abr | 566 | 651 | 788 | 863 | 384 | 469 | 616 | 665 |
| Mai | 534 | 697 | 771 | 867 | 450 | 477 | 743 | 820 |
| Jun | 581 | 671 | 763 | 782 | 403 | 558 | 714 | 715 |
| Jul | 633 | 698 | 797 | 892 | 431 | 698 | 726 | 655 |
| Ago | 683 | 676 | 823 | 981 | 399 | 761 | 827 | 820 |
| Set | 640 | 689 | 751 | 836 | 413 | 774 | 831 | 674 |
| Out | 622 | 672 | 704 | 838 | 467 | 810 | 726 | 632 |
| Nov | 620 | 691 | 586 | 852 | 518 | 660 | 729 | |
| Dez | 654 | 728 | 698 | 732 | 564 | 688 | 722 | |
| TOTAL | 6.048 | 8.010 | 8.710 | 9.933 | 6.182 | 7.914 | 8.487 | 7.186 |
| Média | 605 | 668 | 726 | 828 | 515 | 660 | 707 | 719 |

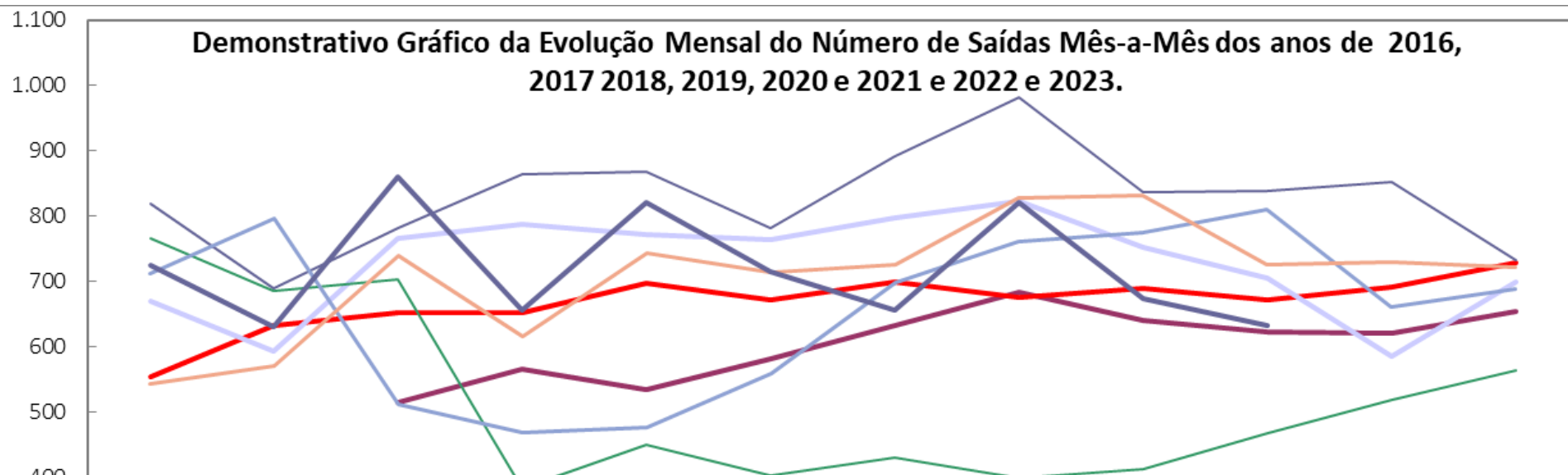

| | Jan | Fev | Mar | Abr | Mai | Jun | Jul | Ago | Set | Out | Nov | Dez |
|------|-----|-----|-----|-----|-----|-----|-----|-----|-----|-----|-----|-----|
| 2016 | | | 515 | 566 | 534 | 581 | 633 | 683 | 640 | 622 | 620 | 654 |
| 2017 | 553 | 632 | 652 | 651 | 697 | 671 | 698 | 676 | 689 | 672 | 691 | 728 |
| 2018 | 670 | 593 | 766 | 788 | 771 | 763 | 797 | 823 | 751 | 704 | 586 | 698 |
| 2019 | 819 | 689 | 782 | 863 | 867 | 782 | 892 | 981 | 836 | 838 | 852 | 732 |
| 2020 | 765 | 686 | 702 | 384 | 450 | 403 | 431 | 399 | 413 | 467 | 518 | 564 |
| 2021 | 711 | 796 | 512 | 469 | 477 | 558 | 698 | 761 | 774 | 810 | 660 | 688 |
| 2022 | 543 | 571 | 739 | 616 | 743 | 714 | 726 | 827 | 831 | 726 | 729 | 722 |
| 2023 | 725 | 631 | 859 | 655 | 820 | 715 | 655 | 820 | 674 | 632 | | |

Produção Mensal de Transplantes Renais

| | 2017 | 2018 | 2019 | 2020 | 2021 | 2022 | 2023 |
|--------------|-----------|------------|------------|------------|-----------|-----------|------------|
| Jan | 0 | 8 | 7 | 15 | 3 | 2 | 6 |
| Fev | 0 | 13 | 11 | 7 | 10 | 10 | 7 |
| Mar | 13 | 8 | 13 | 25 | 3 | 9 | 9 |
| Abr | 8 | 9 | 13 | 4 | 13 | 4 | 20 |
| Mai | 4 | 12 | 13 | 15 | 5 | 8 | 11 |
| Jun | 9 | 18 | 9 | 15 | 10 | 7 | 14 |
| Jul | 10 | 15 | 0 | 12 | 11 | 8 | 8 |
| Ago | 11 | 10 | 23 | 14 | 6 | 3 | 12 |
| Set | 6 | 10 | 17 | 9 | 6 | 8 | 14 |
| Out | 3 | 10 | 25 | 9 | 10 | 17 | 7 |
| Nov | 14 | 13 | 29 | 16 | 10 | 11 | |
| Dez | 5 | 5 | 6 | 11 | 10 | 10 | |
| TOTAL | 83 | 131 | 166 | 152 | 97 | 97 | 108 |
| Média | 7 | 11 | 14 | 13 | 8 | 8 | 11 |

Demonstrativo Gráfico da Evolução Mensal do Número de Transplantes Renais Mês-a-Mês dos anos de 2017, 2018, 2019, 2020, 2021, 2022 e 2023

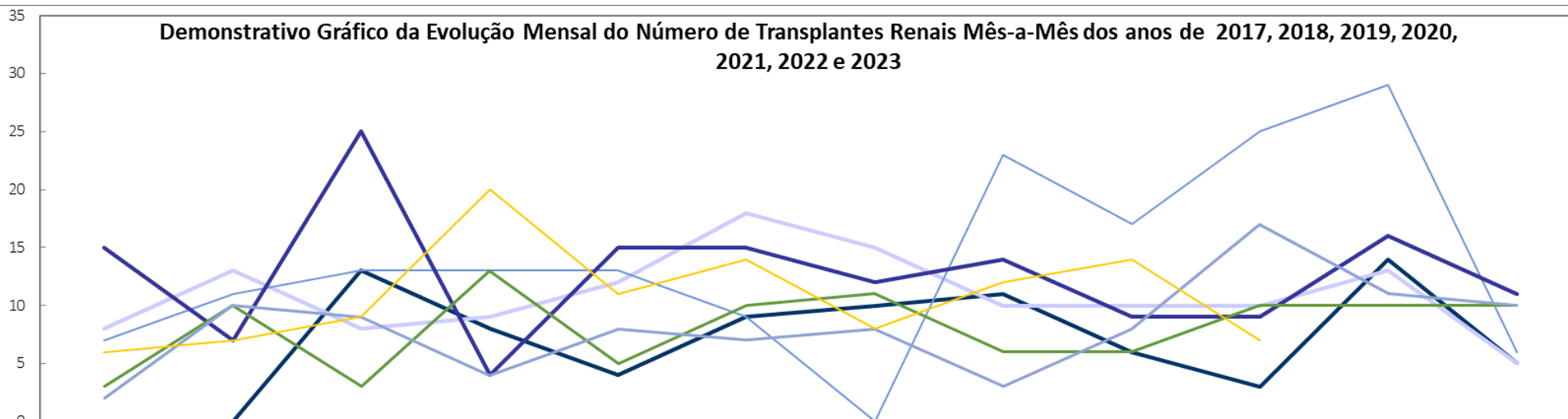

| | Jan | Fev | Mar | Abr | Mai | Jun | Jul | Ago | Set | Out | Nov | Dez |
|------|-----|-----|-----|-----|-----|-----|-----|-----|-----|-----|-----|-----|
| 2017 | 0 | 0 | 13 | 8 | 4 | 9 | 10 | 11 | 6 | 3 | 14 | 5 |
| 2018 | 8 | 13 | 8 | 9 | 12 | 18 | 15 | 10 | 10 | 10 | 13 | 5 |
| 2019 | 7 | 11 | 13 | 13 | 13 | 9 | 0 | 23 | 17 | 25 | 29 | 6 |
| 2020 | 15 | 7 | 25 | 4 | 15 | 15 | 12 | 14 | 9 | 9 | 16 | 11 |
| 2021 | 3 | 10 | 3 | 13 | 5 | 10 | 11 | 6 | 6 | 10 | 10 | 10 |
| 2022 | 2 | 10 | 9 | 4 | 8 | 7 | 8 | 3 | 8 | 17 | 11 | 10 |
| 2023 | 6 | 7 | 9 | 20 | 11 | 14 | 8 | 12 | 14 | 7 | | |

Produção Mensal de Transplantes Hepáticos

| | 2018 | 2019 | 2020 | 2021 | 2022 | 2023 |
|--------------|----------|----------|-----------|-----------|----------|----------|
| Jan | 0 | 0 | 1 | 2 | 0 | 0 |
| Fev | 0 | 1 | 0 | 0 | 1 | 0 |
| Mar | 0 | 1 | 0 | 1 | 0 | 1 |
| Abr | 0 | 0 | 0 | 2 | 1 | 1 |
| Mai | 0 | 0 | 2 | 1 | 1 | 0 |
| Jun | 0 | 2 | 0 | 1 | 0 | 0 |
| Jul | 1 | 0 | 1 | 1 | 1 | 2 |
| Ago | 0 | 2 | 2 | 1 | 0 | 1 |
| Set | 0 | 0 | 1 | 1 | 1 | 1 |
| Out | 0 | 0 | 2 | 1 | 1 | 1 |
| Nov | 1 | 0 | 0 | 0 | 0 | |
| Dez | 3 | 0 | 1 | 1 | 1 | |
| TOTAL | 5 | 6 | 10 | 12 | 7 | 7 |
| Média | 0 | 1 | 1 | 1 | 1 | 1 |

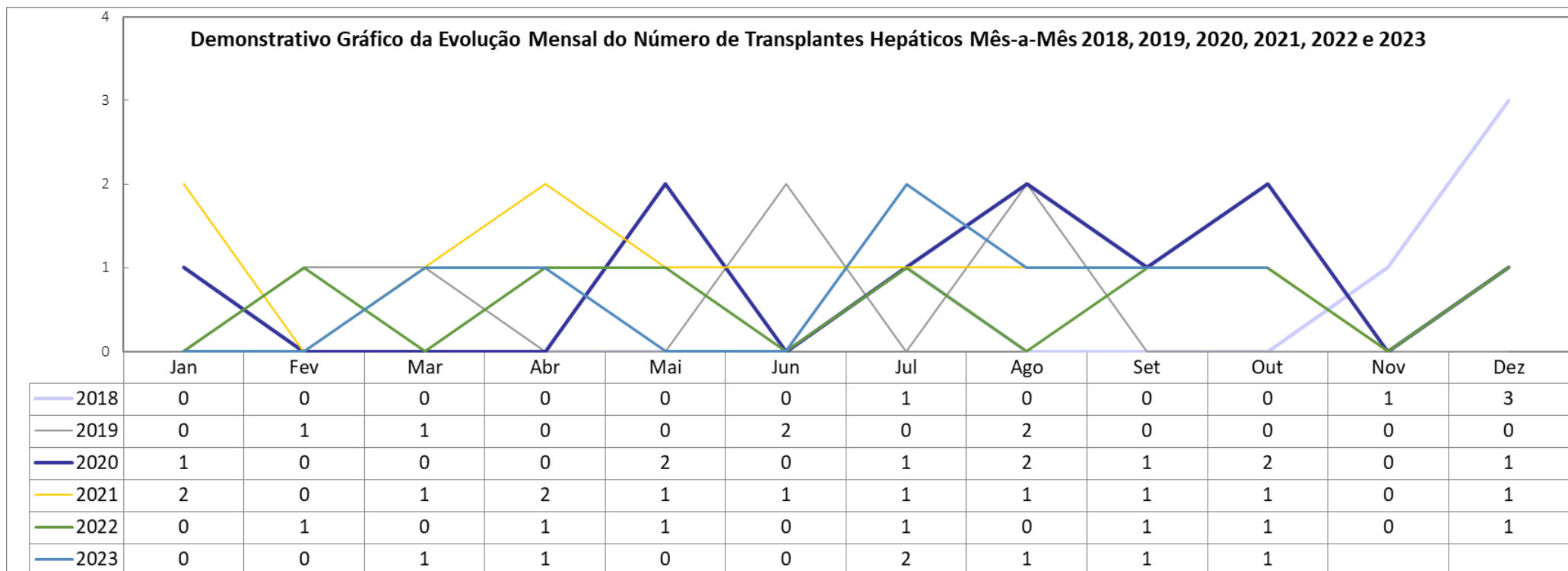

Rogéria Cassiano
Diretoria de Serviços
Multiprofissionais